Fédération Française
EPGV
COMITÉ RÉGIONAL
GRAND-EST

PROJET TERRITORIAL
2025-2029

FORMATIONS DE QUALITÉ, ACTIVITÉS ACCESSIBLES ET ÉVÉNEMENTS FÉDÉRATEURS PRÈS DE CHEZ VOUS

Fédération Française EPGV
COMITÉ RÉGIONAL GRAND-EST

NOTRE PROJET TERRITORIAL

Renforcer le maillage territorial EPGV Grand Est pour faciliter l'accès à la pratique du Sport Santé - Sport Bien Être pour tous

- Déployer une offre d'activité de proximité, attractive et innovante, adaptée à chacun
- Assurer le renouvellement et le développement de compétences des bénévoles et professionnels
- Dynamiser le réseau EPGV et accompagner l'ensemble des acteurs, actuels et nouveaux

Nouvelles séances
Promotion de l'offre
Reprise d'activité
Nouveaux clubs affiliés

Recrutement
Formation
Insertion professionnelle
Acculturation fédérale

Accompagnement des emplois
Valorisation des réussites
Offre de service qualitative
Rencontre inter-clubs ou inter-CODEP

LE MOT DE LA PRÉSIDENTE

Notre structure, forte de son ancrage territorial et de ses valeurs humanistes, s'engage pour 2025–2029 dans un projet ambitieux et porteur de sens. Objectif : renforcer le maillage territorial pour garantir à tous l'accès au Sport Santé – Sport Bien Être. Nous proposons une offre locale, inclusive et innovante, soutenons et valorisons bénévoles et professionnels, encourageons les synergies élus-salariés, et investissons dans la formation pour réussir ensemble.

Christiane SOUDIER

Chiffres clés du réseau EPGV en Grand Est

9 Comités Départementaux

28 000 licenciés

400 clubs affiliés

+ de 1650 séances hedbomadaires

455 animateurs

+ de 800 stagiaires formés de 2020 à 2025

3,87/4 d'appréciations stagiaires

- *Formations certifiantes CQP ALS,*
- *Formations professionnelles continues,*
- *Formations bénévoles-dirigeants*

LES ACTIONS

Déployer une offre d'activité de proximité, attractive et innovante, adaptée à chacun

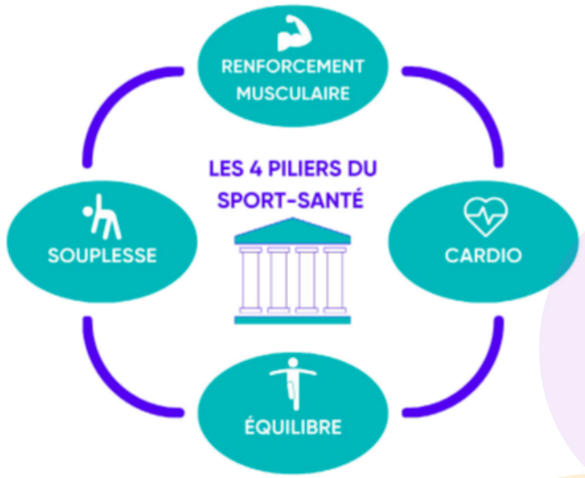

Déploiement du Pack Sport-Santé et activités extérieures dans les clubs

Accompagnement à la réalisation d'événementiels locaux et obtention de labels

Mise en place de Programmes prévention santé, et sensibilisation à l'activité physique en entreprise

Identification et rencontres de nouvelles structures locales pour rejoindre notre réseau

Mutualisation et accompagnement à la réalisation d'outils de communication

LES ACTIONS

Assurer le renouvellement et le développement de compétences des bénévoles et professionnels

Organisation de formations diplomantes et continues pour les animateurs sur l'ensemble du territoire

Programmation de sessions pour les bénévoles-dirigeants en proximité

Optimisation de l'accompagnement aux financements des formations

Implication de nouveaux bénévoles lors des événementiels et invitations aux réunions institutionnelles

Dynamiser le réseau et accompagner l'ensemble des acteurs, actuels et nouveaux

Organisation de temps rencontres inter-CODEP et inter-clubs : événementiels, journées départementales, réunions de secteurs

Accompagnement individualisé des acteurs du réseau fédéral et renforcement de la représentation auprès des Comités Départementaux et des clubs

Mutualisation entre structures pour la gestion des emplois : mise à disposition COREG-CODEP

Aide à la gestion associative : comptabilité, financement, juridique, dossier de subventions

COMITÉ RÉGIONAL

EPGV GRAND EST

Numéro de téléphone :
03 83 18 87 27

Site internet :
epgv-grandest.fr

Adresse :
Maison régionale des sports
13 rue Jean Moulin
54510 Tomblaine

Adresse mail :
grandest@comite-epgv.fr

RÉGION ACADÉMIQUE GRAND EST
Liberté
Égalité
Fraternité

Délégation régionale académique à la jeunesse, à l'engagement et aux sports

La Région Grand Est

Fédération Française EPGV